

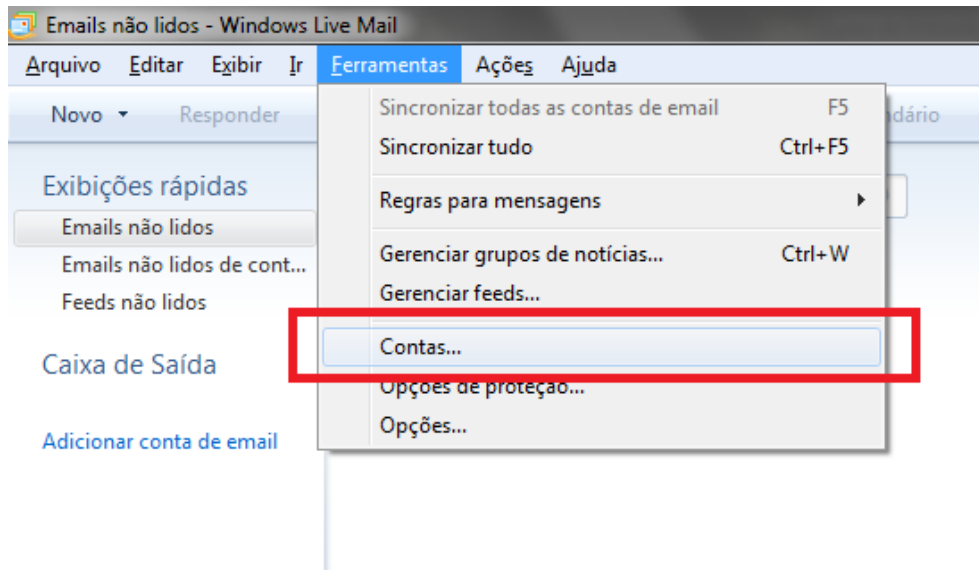

Configurando o Windows Live Mail para acesso POP

Abra o Windows Live Mail, clique na opção **Ferramentas** e, depois, em **Contas**.



Na tela **Contas**, clique no botão **Adicionar**.

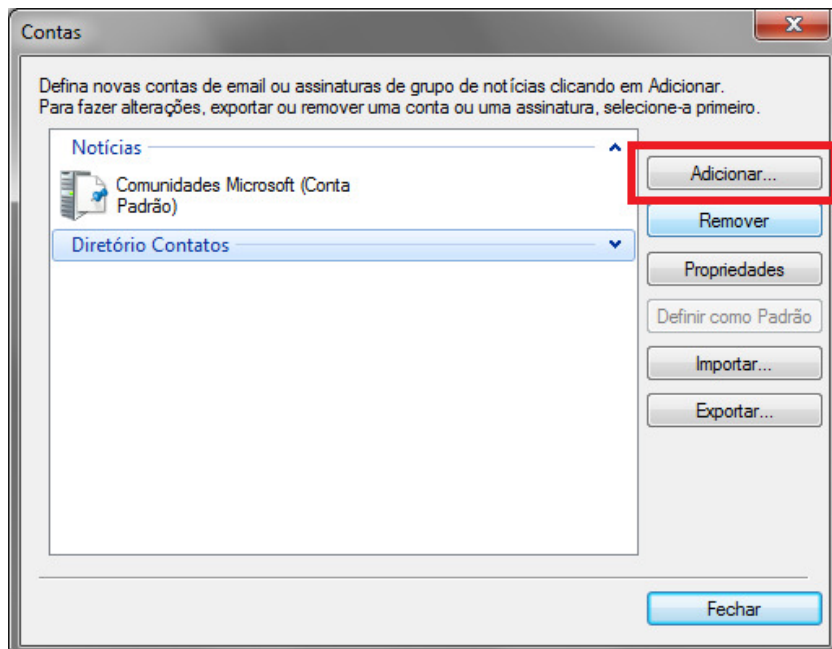

O assistente de configuração do Windows Live Mail será iniciado. Em **Tipo de Conta** selecione a opção **Conta de Email** e, depois, clique em **Avançar**.

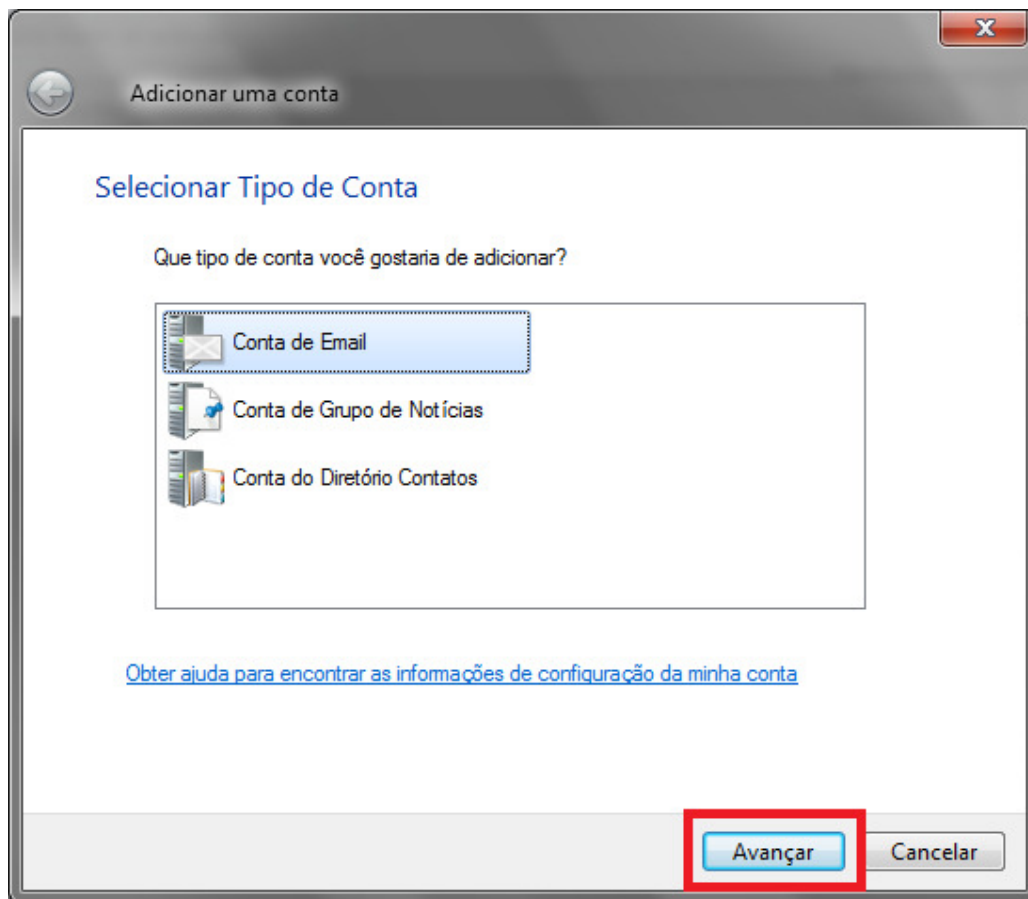

No campo **Endereço de Email**, informe seu endereço de email completo, em **Senha**, informe a senha de acesso a este email e em **Nome para exibição**, informe o nome que irá aparecer para quem receber seu e-mail. Selecione a opção **Configurar definições de servidor manualmente para a conta de email** e depois clique em **Avançar**.

Adicionar conta de email

Digite as informações da sua conta de email abaixo:

Endereço de email:
exemplo555@hotmail.com [Obter uma conta de email gratuita](#)

Senha:
 Lembrar senha

Como seu nome deve aparecer no email enviado desta conta?

Nome para Exibição:
Por exemplo: João Silva

Configurar definições de servidor manualmente para a conta de email.

Na próxima tela, preencha os campos.

- **Meu servidor de entrada de emails é um servidor**, selecione a opção POP3.
- **Servidor de Entrada**, digite pop.seudominio
- **Identificação de Logon**, digite seu endereço de email completo
- **Servidor de Saída**, digite smtp.seudominio
- Marque a opção **Meu servidor de saída requer autenticação** e clique no botão **Avançar**.

Adicionar conta de email

[Onde posso encontrar informações sobre meu servidor de email?](#)

Informações do Servidor de Entrada

Meu servidor de entrada de emails é um servidor

Servidor de Entrada: Porta:

Este servidor requer uma conexão de segurança (SSL)

Fazer logon usando:

Identificação de Logon (se diferente do endereço de email):

Informações do Servidor de Saída

Servidor de saída: Porta:

Este servidor requer uma conexão de segurança (SSL)

Meu servidor de saída requer autenticação

Agora clique em **Concluir**.

Adicionar conta de email

Você inseriu com êxito todas as informações necessárias para configurar sua conta.

Clique na opção **Ferramentas** e, depois, em **Contas**.

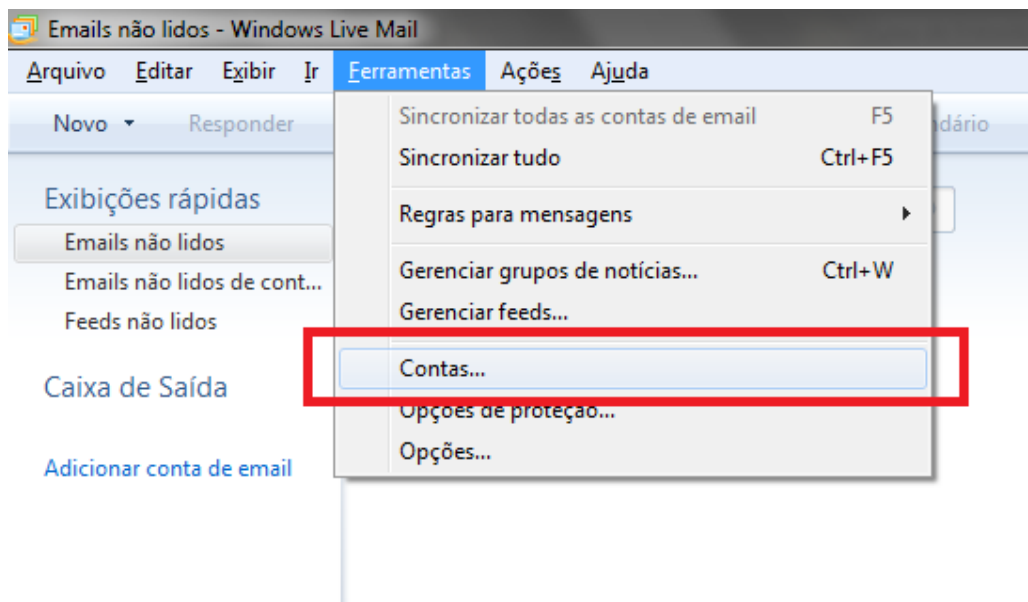

Selecione a conta configurada e clique em **Propriedades**.

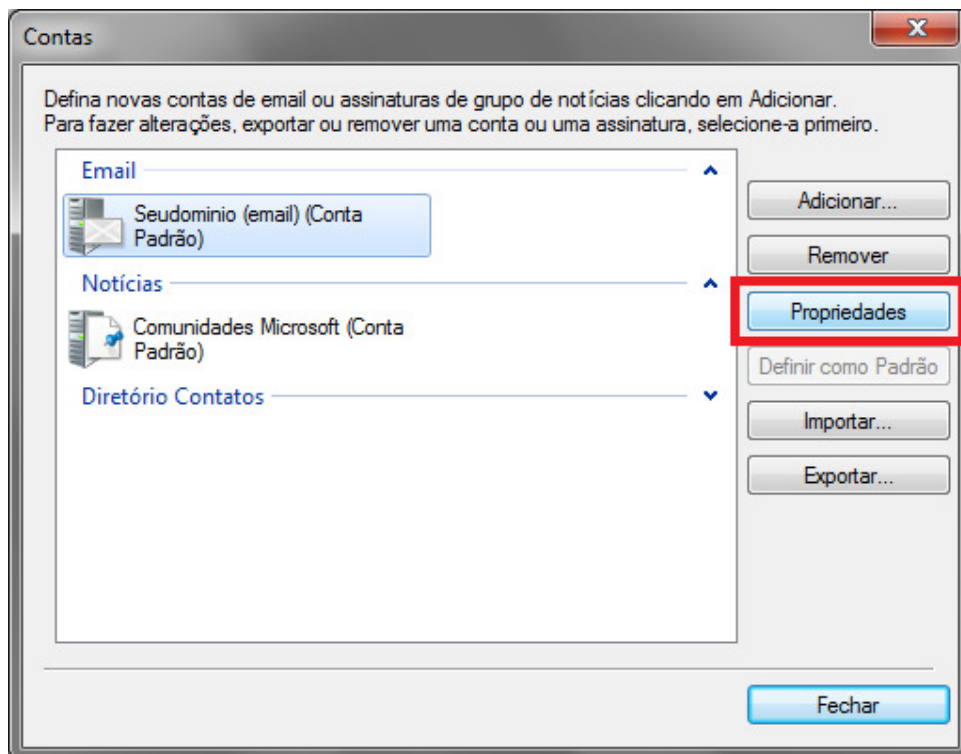

Clique na guia **Servidores**, selecione a opção **Meu servidor de saída requer autenticação**, clique em **Configurações**, verifique se a opção "Usar as configurações do servidor..." está marcada e clique em **OK**.

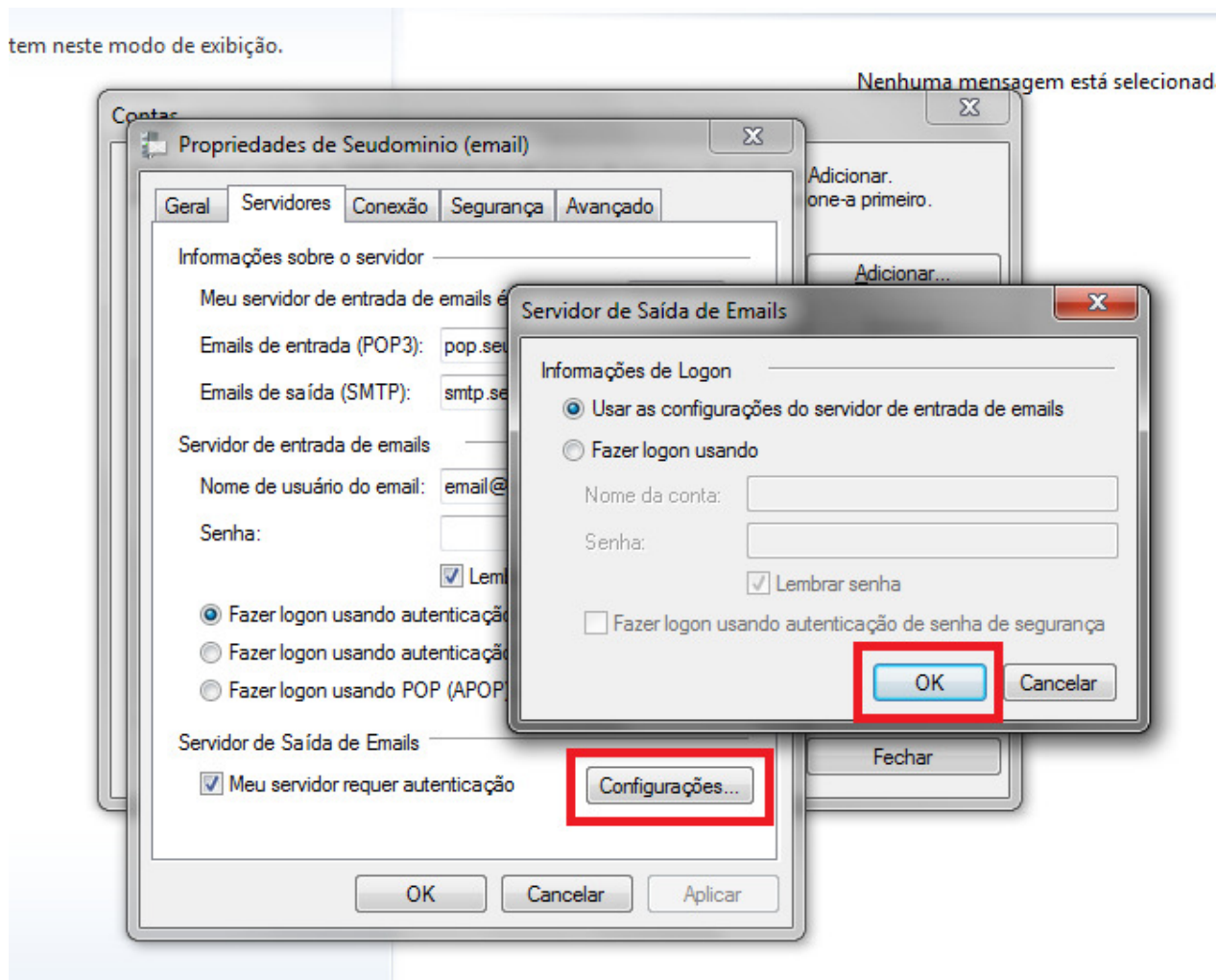

Clique na guia **Avançado**. Em **Emails de saída (SMTP)**, altere a **porta para 587** e clique em **Deixar uma cópia das mensagens no servidor** e **Remover após 5 dias**.

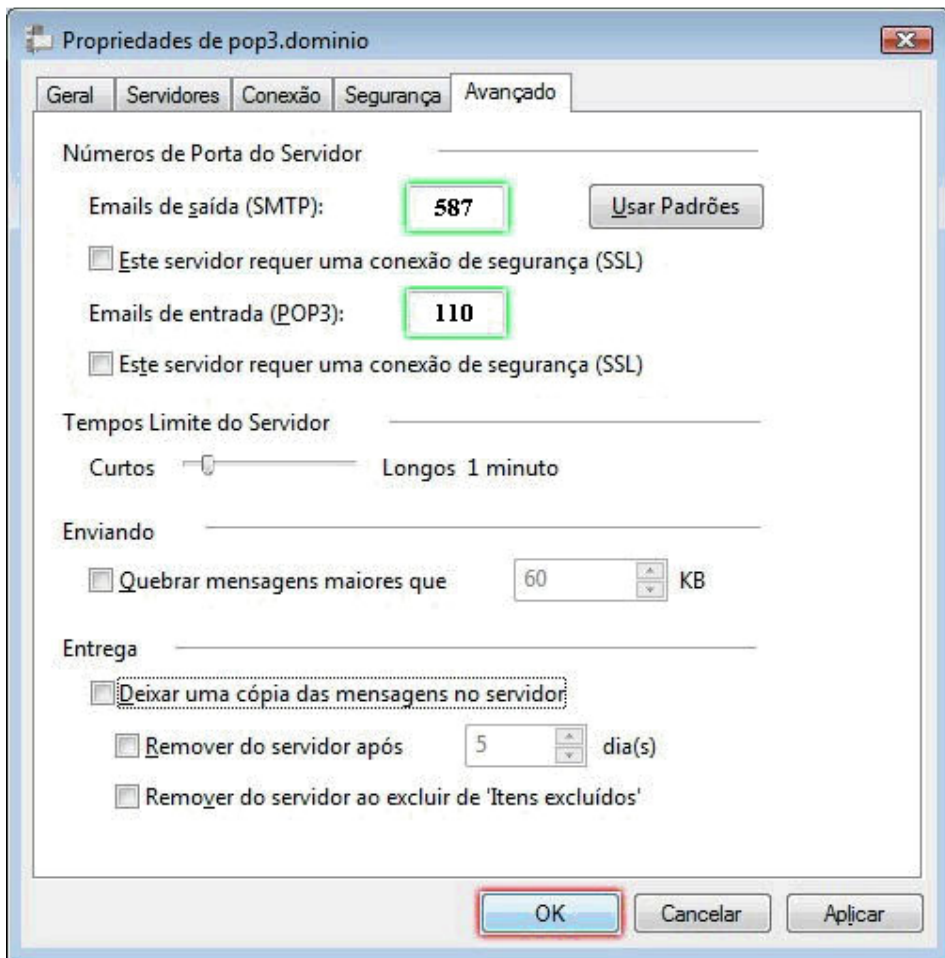

Pronto! A sua conta já está configurada. Basta clicar no botão Fechar.