

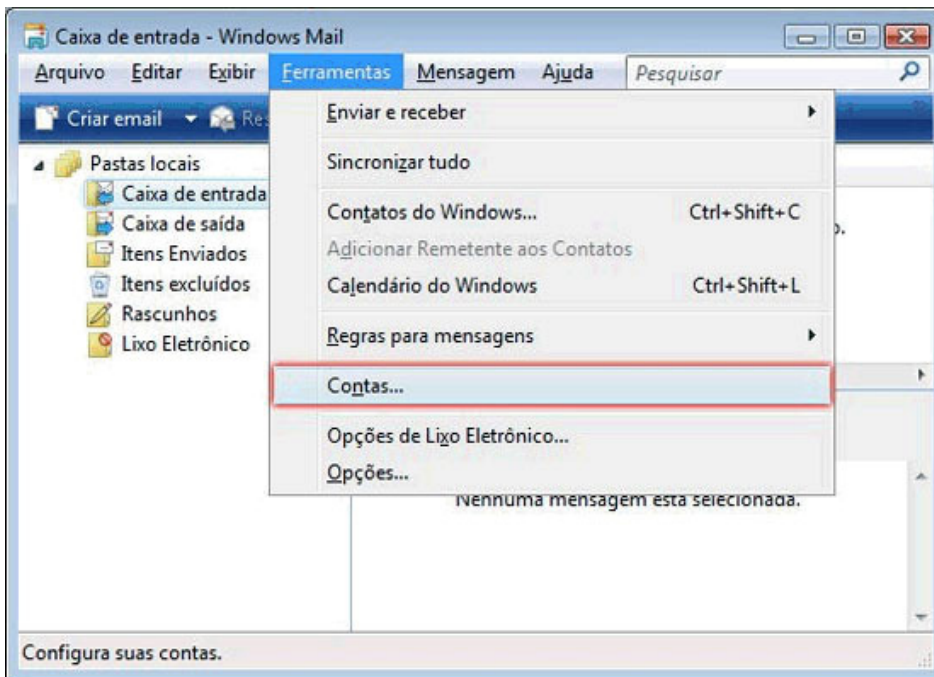

Configurando o Windows Mail para acesso POP

Abra o Windows Mail, clique na opção **Ferramentas** e, depois, em **Contas**.



Na tela **Contas na Internet**, clique no botão **Adicionar**.

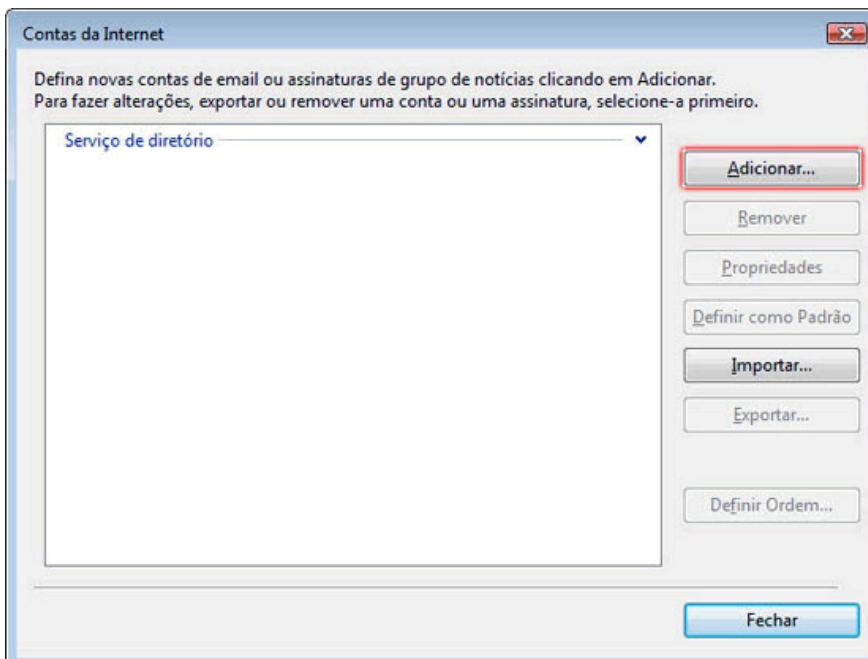

O assistente de configuração do Windows Mail será iniciado. Em **Tipo de Conta** selecione a opção **Conta de Email** e, depois, clique em **Avançar**.

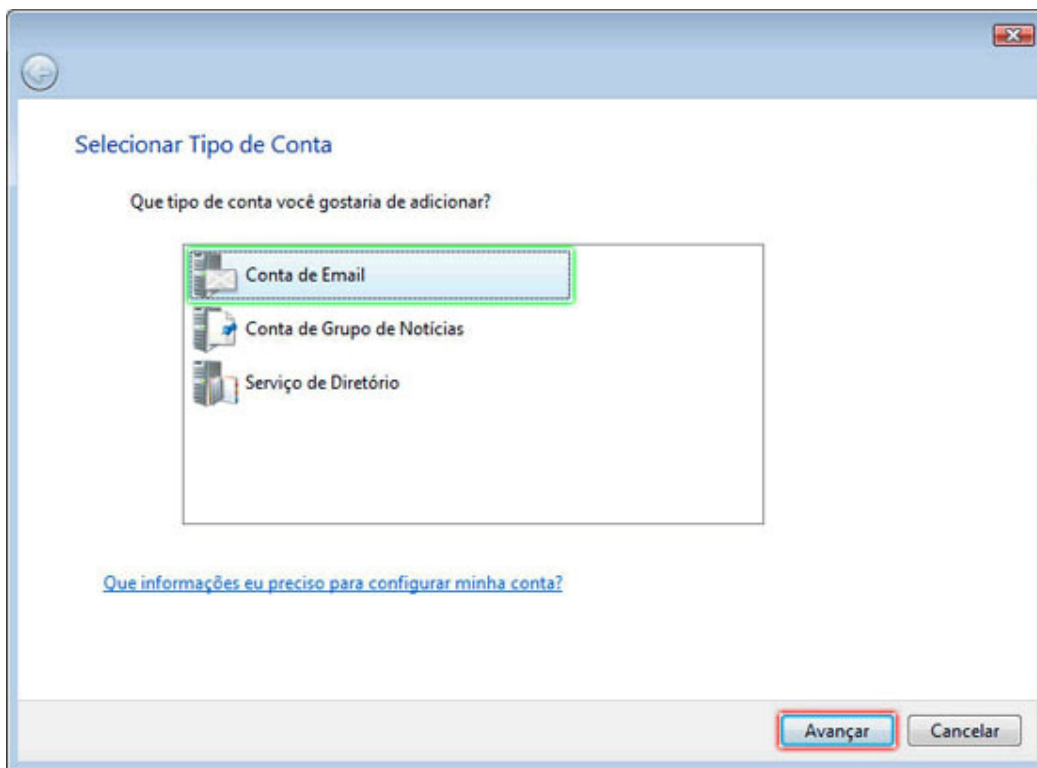

No campo **Nome para exibição**, informe o nome que irá aparecer para quem receber seu e-mail.

The image shows a screenshot of a web-based email configuration window. The window has a blue header bar with a back arrow icon on the left and a close button (X) on the right. The main content area is white and contains the following text:

Seu nome

Quando você envia um email, seu nome aparece no campo De da mensagem enviada.
Digite seu nome como deseja que ele seja exibido.

Nome para exibição:
Por exemplo: João Silva

[Onde posso encontrar informações sobre minha conta de email?](#)

At the bottom right of the window, there are two buttons: "Avançar" (highlighted with a red box) and "Cancelar".

No campo **Endereço de email** informe o e-mail completo, clique no botão **Avançar**.

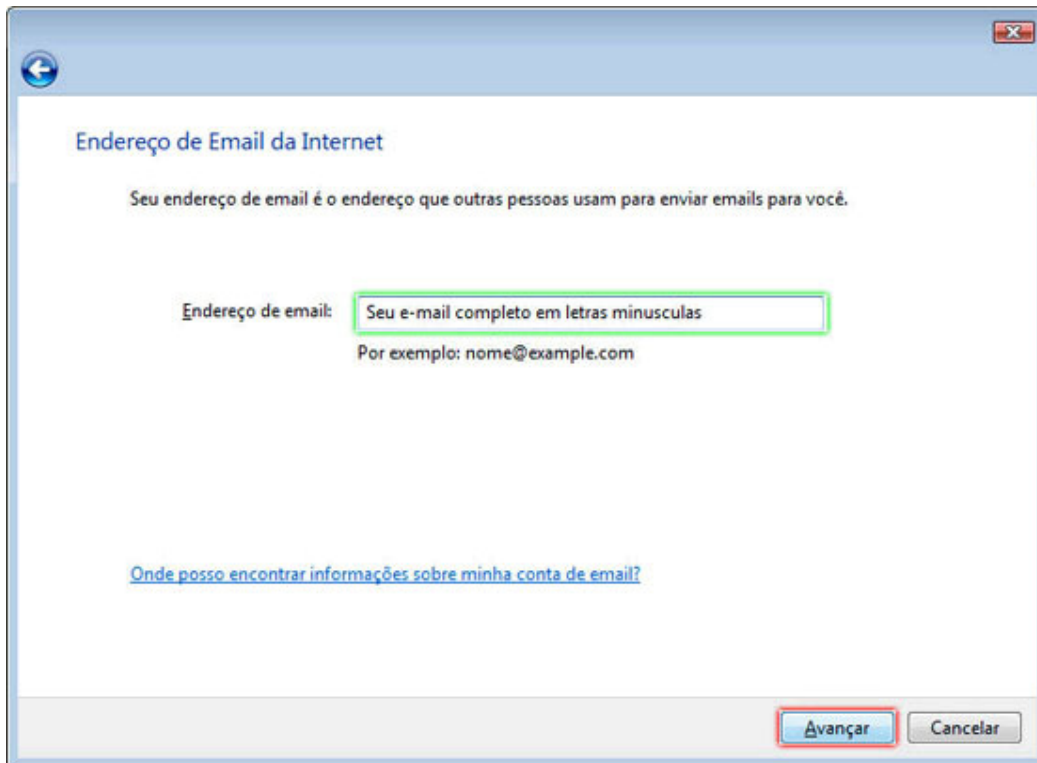

Na tela **Configurar Servidores de email**, preencha os campos.

- **Tipo de servidor de entrada de emails**, selecione a opção POP3.
- **Servidor de entrada de emails (POP3, IMAP)** digite pop.seudominio.
- **Servidor de saída de emails (SMTP)** digite smtp.seudominio.
- Marque a opção **O servidor de saída requer autenticação** e clique no botão **Avançar**.

Configurar servidores de email

Tipo do servidor de entrada de emails:
POP3

Servidor de entrada de emails (POP3 ou IMAP):
pop.seu dominio

Nome do servidor de saída de email (SMTP):
smtp.seu dominio

O servidor de saída requer autenticação

[Onde posso encontrar informações sobre meu servidor de email?](#)

Avançar Cancelar

No campo **Nome de usuário do email**, informe o e-mail completo e no campo **Senha**, digite a senha do e-mail.

Logon no email da Internet

Digite o nome e a senha da conta que o ISP lhe forneceu.

Nome de usuário do email: Nome@seu dominio

Senha: ●●●●●

Lembrar senha

Avançar Cancelar

Marque a opção **Não baixar meus emails agora** e clique em **Concluir**.

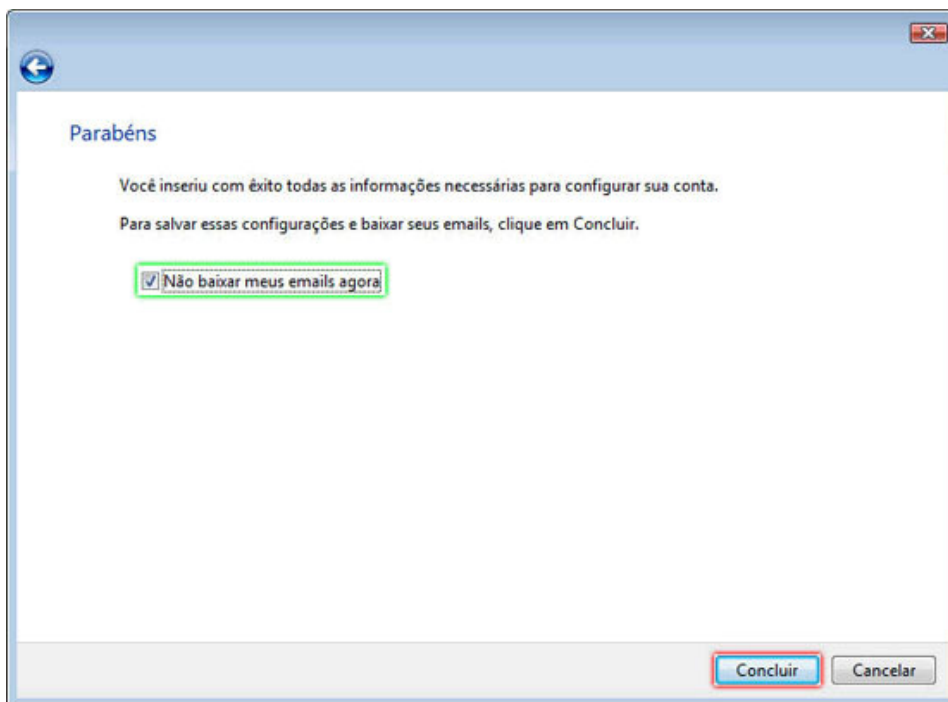

Aparecerá a conta que acabamos de criar. Clique sobre ela e clique no botão **Propriedades**.

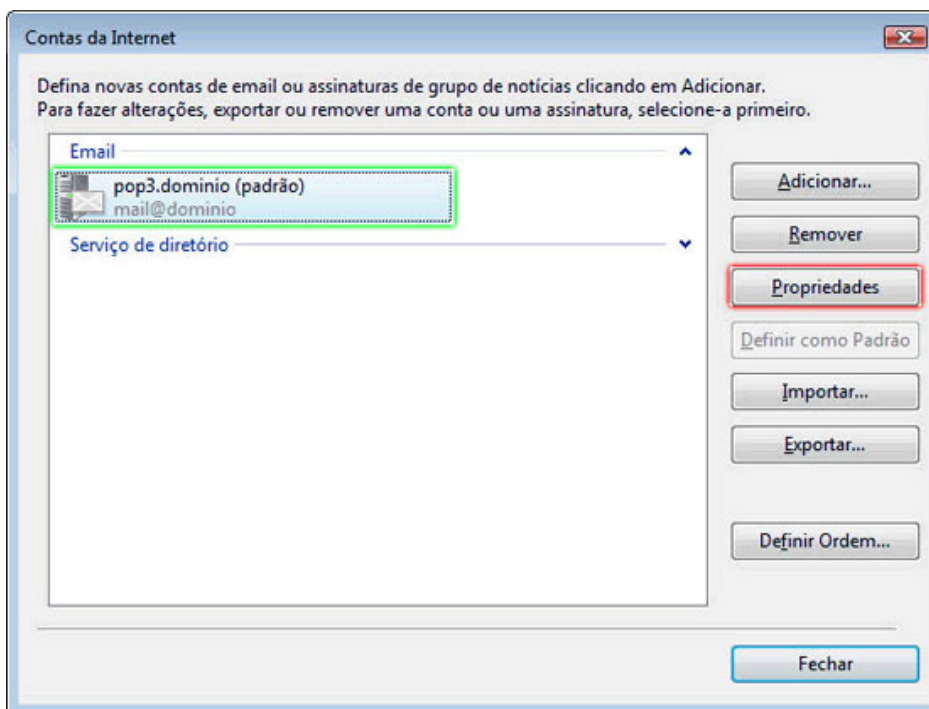

Clique na guia **Avançado**. Em **Emails de saída (SMTP)**, altere a **porta para 587** e clique em **Deixar uma cópia das mensagens no servidor** e **Remover após 5 dias**.

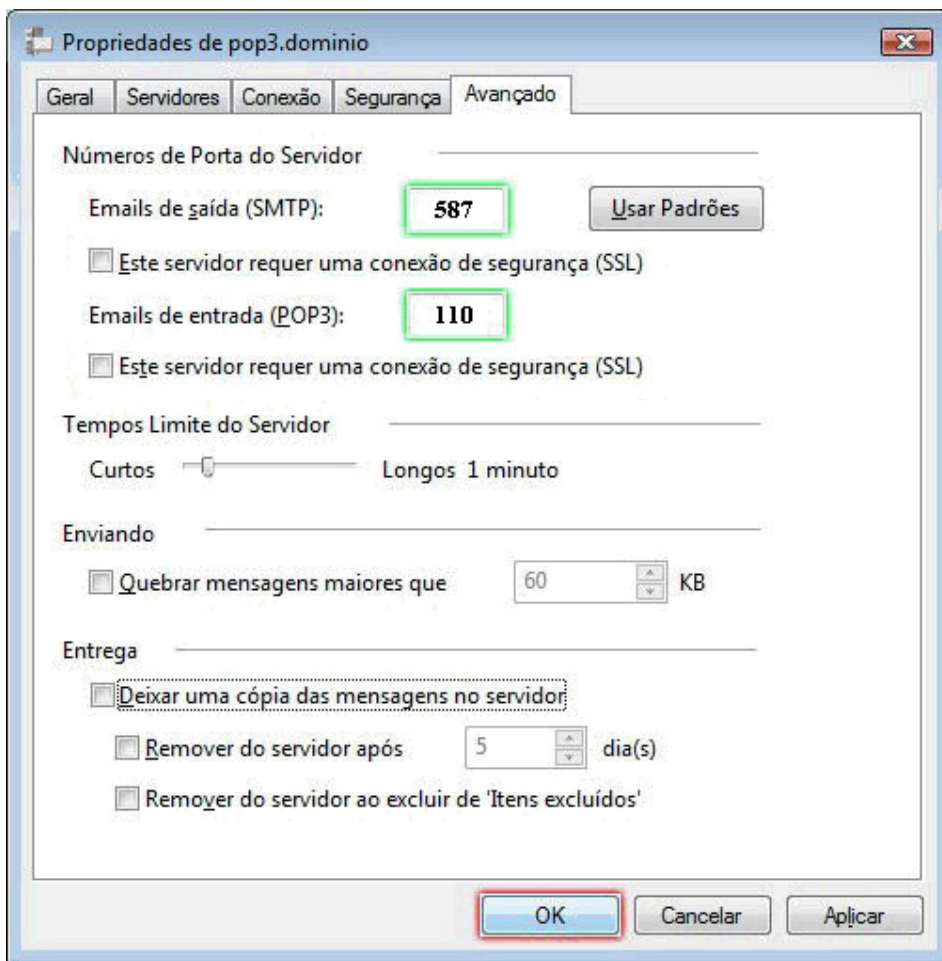

Pronto! A sua conta já está configurada. Basta clicar no botão Fechar.